

# Glaube im Gegenwind - Apologie zwischen Tür und Angel

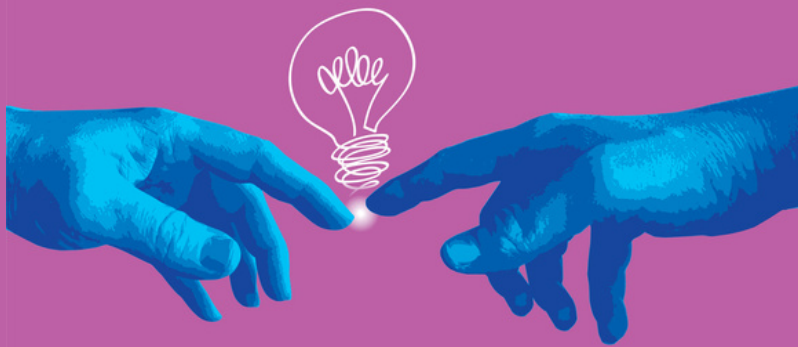

Peinliches Schweigen, scharfe Kirchenkritik oder beißender Humor – wer von christlichem Glauben erzählt, kriegt heftigen Gegenwind zu spüren. Was kann man sagen? Wie schlagfertig reagieren?

Mit Prof. Clausen gehen wir an vier Nachmittagen gängigen Fragen und Einwände nach und diskutieren knackige Antworten mit dem Ziel: mehr Kenntnis, mehr fundierte Kritik, mehr Respekt. Dazu gibt es Ideen für den Unterricht in Sek I & II.

**Wann?** Frühjahr 2026, 16 – 17 Uhr

**24.02.26** Ich denke, also bin ich hier falsch!?

**03.03.26** Warum ich trotzdem Christ bin

**10.03.26** Kann man heute noch von Sünde sprechen?

**17.03.26** Wie glaubwürdig ist die Auferstehung?

## **Zielgruppe**

Lehrkräfte für ev. Religion in der Sek I und II.

## **Leitung**

Olav Richter, Studienleitung, RPI Karlsruhe

Juliane Kleibert, Studienleitung, RPI Karlsruhe

Dr. Annegret Südland, Studienleitung, RPI Karlsruhe

## **Referent:**

Prof. Matthias Clausen, EH Tabor

## **Teilnahme:**

Spontane über: <https://relilab.org/live/>

Anmeldung (inkl. Teilnahmebescheinigung):

<https://t1p.de/Medienarbeit>